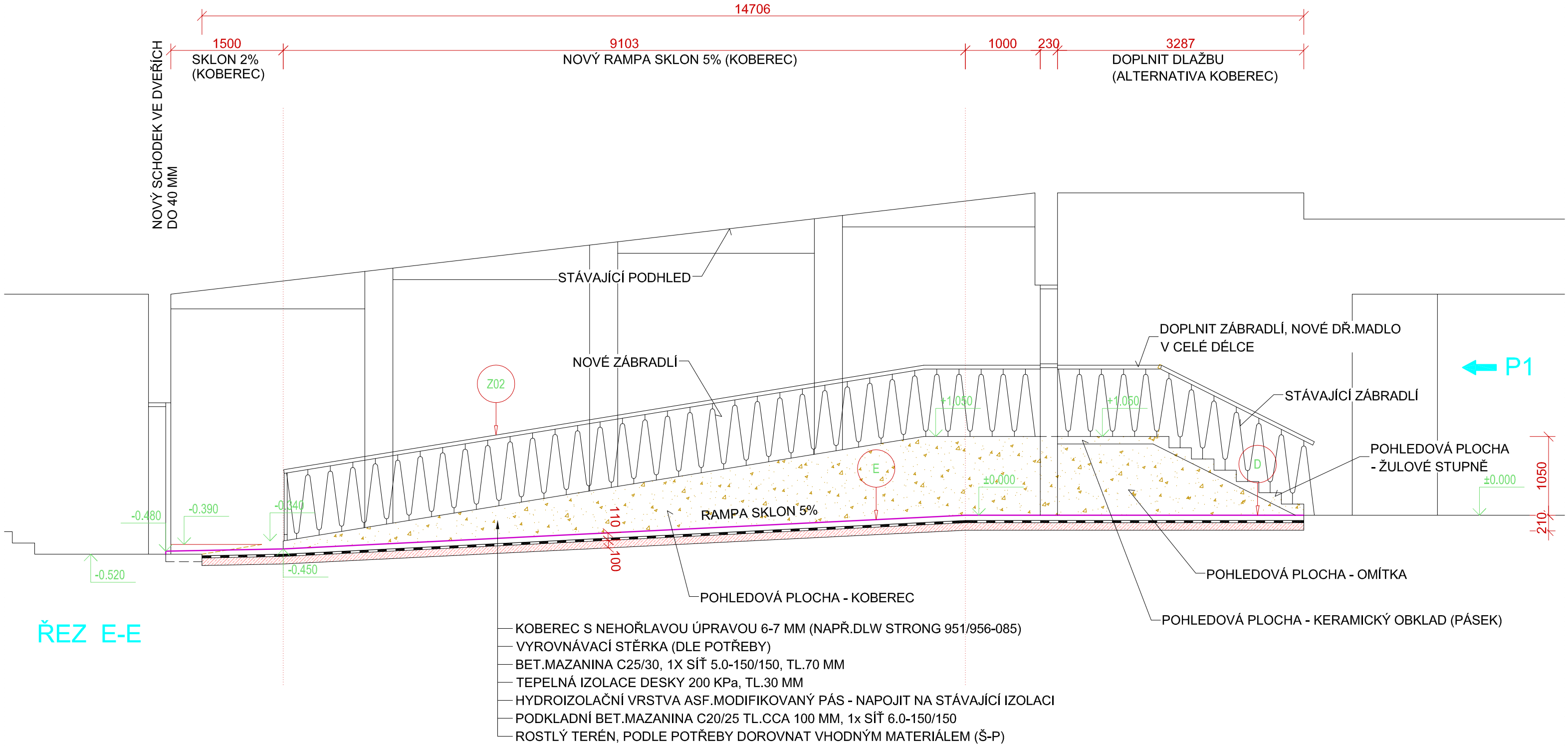

ŘEZ E-E

LEGENDA HMOT

	KONSTRUKCE STÁVAJÍCÍ		ŽELEZOBETON
	ZDIVO Z PLNÝCH CIHEL P15, MC 5		BETON PROSTÝ NEBO SLABĚ VYZTUŽ.
	NENOSNÉ PŘÍČKY P10		ŠTĚRKOPÍSEK
	KONSTRUKCE VYBOURANÉ		HUTNĚNÝ ZÁSYP - RECYKLÁT

±0.000 = 1.NP

VYPRACOVAL ING.P.TUTSCH	ODP.PROJ.PROFESE ING.P.TUTSCH	HL.INŽ.PROJEKTU ING.ARCH.J.ŠEVČÍK	ARCHITEKT: ING.ARCH.J.ŠEVČÍK
MÍSTO STAVBY:	BRODSKÁ 1000/2, 591 01 ŽĎÁR NAD SÁZAVOU		
INVESTOR:	MĚSTO ŽĎÁR NAD SÁZAVOU, ŽIŽKOVA 227/1, 591 01 ŽĎÁR NAD SÁZAVOU		
AKCE:	DOKUMENTACE PRO SPOJENÉ ŘÍZENÍ ÚZEMNÍ - STAVEBNÍ A PROVÁDĚNÍ STAVBY		
	REKONSTRUKCE VNITŘNÍCH PROSTOR KINA VYSOČINA, 1.ETAPA		
OBJEKT:	SO 01 REKONSTRUKCE VNITŘNÍCH PROSTOR		
PROFESNÍ DÍL:	ARCHITEKTONICKÉ A STAVEBNĚ TECHNICKÉ ŘEŠENÍ		
VÝKRES:	ŘEZ PŘÍČNÝ PODÉLNÝ E-E		

ARCH Z STUDIO
ŠTEFÁNIKOVA 167, ZLÍN; +420576011459

PROST 2000 ZLÍN
TŘ.T.BATI 1547, ZLÍN
TEL.: 602 716 121
E-mail: tutsch@prost2000.cz
AUTORIZOVANÁ PROJEKČNÍ A INŽENÝRSKÁ KANCELÁŘ

FORMÁT	2A4
DATUM	07.2016
STUPEŇ	DUR, DSP, DPS
MĚŘÍTKO	1:50
ZAKÁZKOVÉ ČÍSLO	KZ-06-16

ARCH.Č.	PROFESE	Č.VÝKRESU
	D.1.1	206.2