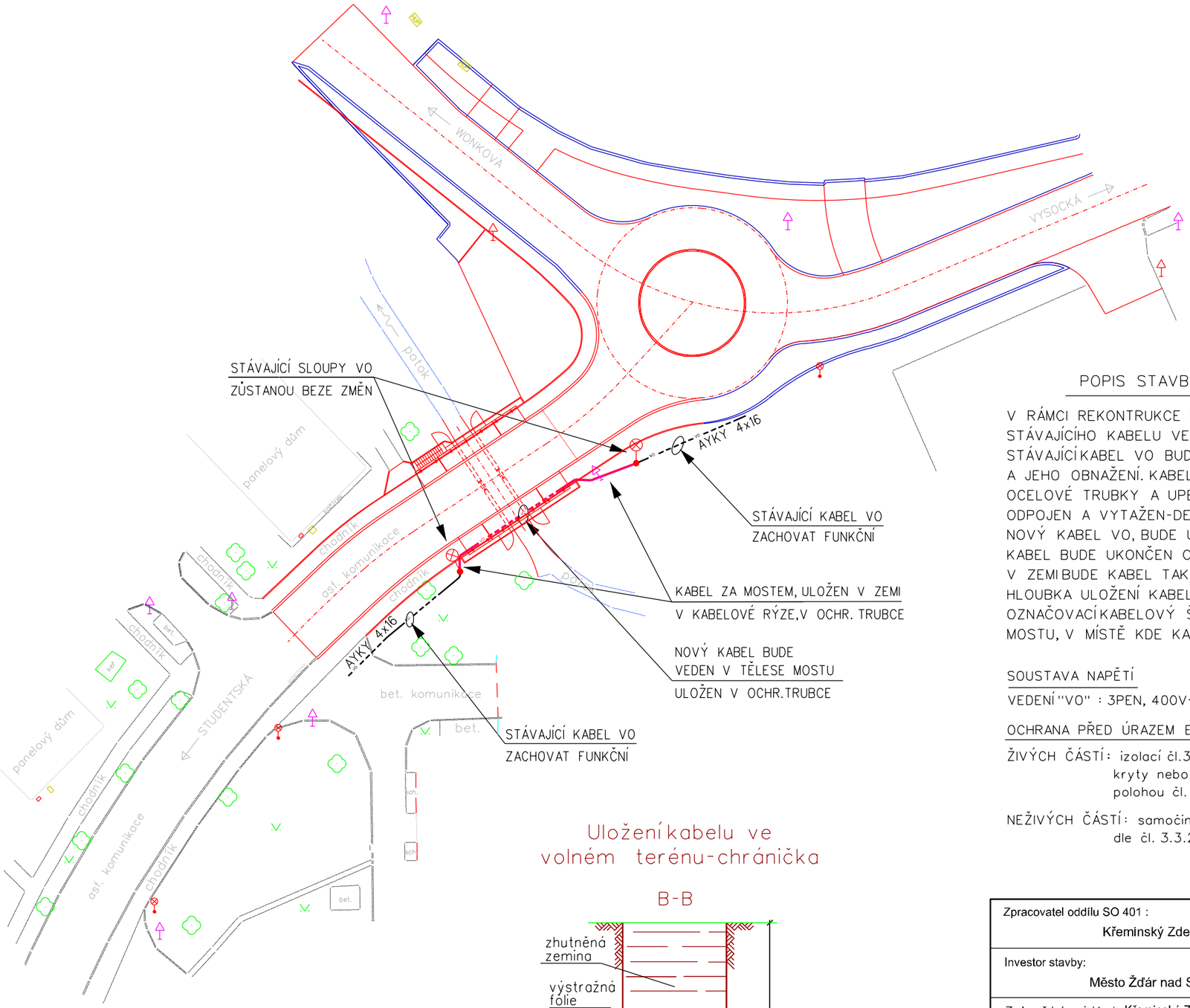

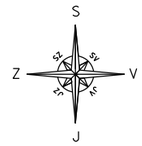

Uložení kabelu ve volném terénu-chránička

B-B

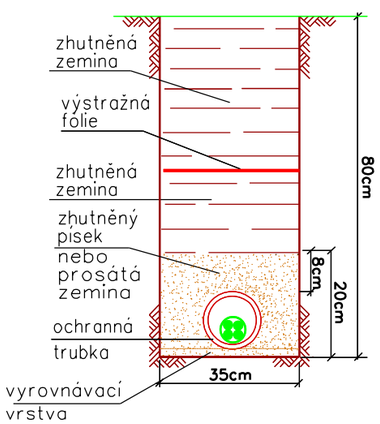

POPIS STAVBY

V RÁMCI REKONTRUKCE MOSTU PŘES VODNÍ TOK " STAVIŠTĚ ", BUDE PROVEDENA PŘELOŽKA STÁVAJÍCÍHO KABELU VEŘEJNÉHO OSVĚTLENÍ.
STÁVAJÍCÍ KABEL VO BUDE ZAMĚŘEN-VYTYČENA JEHO TRASA. POTÉ DOJDE K VYKOPÁNÍ KABELOVÉ RÝHY A JEHO OBNAŽENÍ. KABEL SE ZDEMONTUJE V CELÉ TRASE MEZI OBĚMA STÁVAJÍCÍMI SLOUPY VO, VČETNĚ OCELOVÉ TRUBKY A UPEVŇOVACÍCH PRVKŮ. Z ELEKTROVÝZBROJE STÁVAJÍCÍCH SLOUPŮ VO BUDE KABEL ODPOJEN A VYTAŽEN-DEMONTOVÁN.
NOVÝ KABEL VO, BUDE ULOŽEN DO TĚLESA MOSTU, VEDEN V OCHRANÉ TRUBCE, VNITŘNÍ pr. 94mm.
KABEL BUDE UKONČEN OPĚT VE STEJNÝCH SLOUPECH VEŘEJNÉHO OSVĚTLENÍ, NA ELEKTROVÝZBROJI.
V ZEMI BUDE KABEL TAKÉ VEDEN V OCHRANNÉ TRUBCE, V PÍSKOVÉM LOŽI A KRYT VÝSTRAŽNOU FOLIÍ.
HLOUBKA ULOŽENÍ KABELU BUDE PROVÁDĚNA DLE TRASY VO (CHODNÍK, KOMUNIKACE, VOLNÝ TERÉN).
OZNAČOVACÍ KABELOVÝ ŠTÍTEK BUDE UMÍSTĚN NA KABELU VE SLOUPECH A NA KABELU Z OBOU STRAN MOSTU, V MÍSTĚ KDE KABEL ZABÍHÁ DO TERÉNU.

SOUSTAVA NAPĚTÍ

VEDENÍ "VO" : 3PEN, 400V~50Hz, TN-C

OCHRANA PŘED ÚRAZEM ELEKTRICKÝM PROUDE DLE : PNE 330000-1

ŽIVÝCH ČÁSTÍ: izolací čl.3.2.2.4
kryty nebo přepážkami čl.3.2.2.3
polohou čl. 3.2.2.1

NEŽIVÝCH ČÁSTÍ: samočinným odpojením od zdroje
dle čl. 3.3.2.7

Zpracovatel oddílu SO 401 : Křeminský Zdeněk,Smetanovo náměstí 1857, Havlíčkův Brod 58001		
Investor stavby: Město Žďár nad Sázavou, Žižkova 227/1, 59101 Žďár nad Sázavou		Stupeň PD: PDPS Katastr.úz.: Město Žďár (795232)
Zodpovědný projektant: Křeminský Zdeněk	Kreslil : Pospíchal	
Místo stavby: Žďár nad Sázavou	Okres : Žďár nad Sázavou	Datum: 03/2023
Obsah výkresu: Přeložka VO - montáž		Měřítko: 1:500 Formát: A3
Název oddílu : SO401 Přeložka VO		
Název stavby: **Oprava mostu ev.č. ZR-004 ul. Studentská, Žďár nad Sázavou**		Číslo výkresu: 01