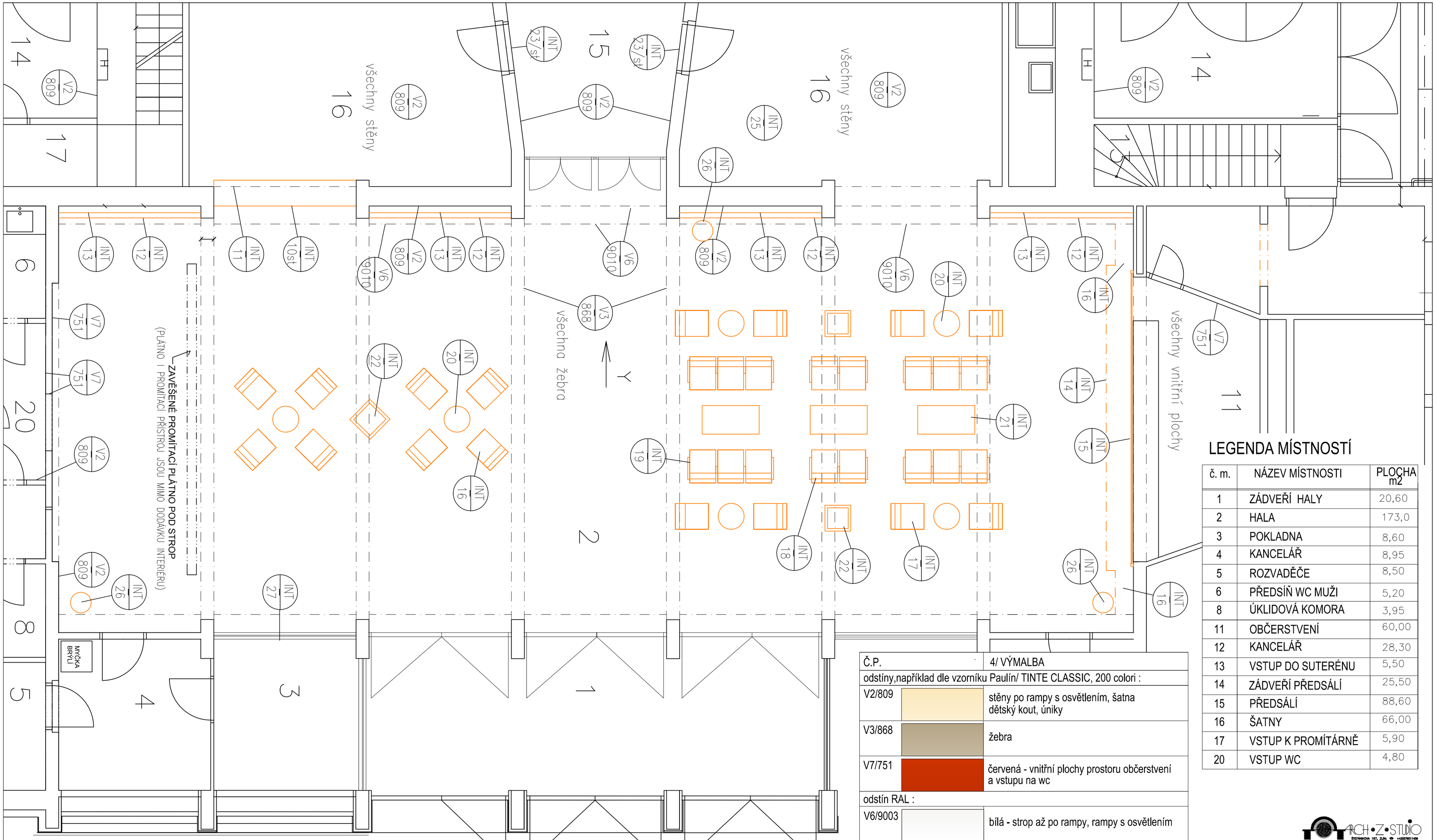

LEGENDA MÍSTNOSTÍ

č. m.	NÁZEV MÍSTNOSTI	PLOCHA m2
1	ZÁDVEŘÍ HALY	20,60
2	HALA	173,0
3	POKLADNA	8,60
4	KANCELÁŘ	8,95
5	ROZVADĚČE	8,50
6	PŘEDSÍŇ WC MUŽI	5,20
8	ÚKLIDOVÁ KOMORA	3,95
11	OBČERSTVENÍ	60,00
12	KANCELÁŘ	28,30
13	VSTUP DO SUTERÉNU	5,50
14	ZÁDVEŘÍ PŘEDSÁLÍ	25,50
15	PŘEDSÁLÍ	88,60
16	ŠATNY	66,00
17	VSTUP K PROMÍTÁRNĚ	5,90
20	VSTUP WC	4,80

Č.P.		4/ VÝMALBA
odstíny,například dle vzorníku Paulín/ TINTE CLASSIC, 200 colori :		
V2/809		stěny po rampy s osvětlením, šatna dětský kout, úniky
V3/868		žebra
V7/751		červená - vnitřní plochy prostoru občerstvení a vstupu na wc
odstín RAL :		
V6/9003		bílá - strop až po rampy, rampy s osvětlením

LEGENDA ZAŘÍZENÍ INTERIERU

Č.P.	NÁZEV POLOŽKY
	3/ DOPORUČENÉ POLOŽKY :
INT 10/ST	OBSLUŽNÍ PULT ŠATNY ROVNÝ - úprava
INT 11	ZÁVĚS
INT 12	KRYT TOPENÍ
INT 13	VITRINA S NASVĚTLENÍM
INT 14	KRYT ROLETOVÉ MŘÍŽE
INT 15	ROLETOVÁ MŘÍŽ
INT 16	ZÁVĚS
INT 17	1- KŘESLO bez područek
INT 18	LAVICE 2-místná
INT 19	LAVICE 3-místná
INT 20	STOLEK KAVÁRENSKÝ - kulatý
INT 21	STOLEK KAVÁRENSKÝ - obdélník
INT 22	KVĚTINÁČ
INT 23/ST	RENOVACE DVEŘÍ DO ŠATEN
INT 25	KOBEREC DO DĚTSKÉHO KOUTKU
INT 26	ODPADKOVÝ KOŠ
INT 27	ŽALUZIE VERTIKÁLNÍ

ARCH•Z•STUDIO
ŠEVČÍKOVA 167, ZLÍN +420576011456

VYPRACOVAL ING.M.JOSEFÍKOVÁ	ODP.PROJ.PROFESE ING.M.JOSEFÍKOVÁ	HL.INŽ.PROJEKTU ING.ARCH.J.ŠEVČÍK	ARCHITEKT: ING.ARCH.J.ŠEVČÍK
MÍSTO STAVBY:	BRODSKÁ 1000/2, 591 01 ŽĎÁR NAD SÁZAVOU		
INVESTOR:	MĚSTO ŽĎÁR NAD SÁZAVOU, ŽIŽKOVA 227/1, 591 01 ŽĎÁR NAD SÁZAVOU		
AKCE:	DOKUMENTACE PRO SPOJENÉ ŘÍZENÍ ÚZEMNÍ - STAVEBNÍ A PROVÁDĚNÍ STAVBY		

REKONSTRUKCE VNITŘNÍCH PROSTOR KINA VYSOČINA, 1.ETAPA

OBJEKT:	SO 01 REKONSTRUKCE VNITŘNÍCH PROSTOR
PROFESNÍ DÍL:	PROJEKT MODERNIZACE INTERIÉRU
VÝKRES:	PŮDORYS 1.NP - 2.část/VSTUPNÍ HALA

PROST 2000
PROST 2000 ZLÍN
TŘ.T.BATI 1547, ZLÍN
TEL.: 602 716 121
E-mail: tutsch@prost2000.cz
AUTORIZOVANÁ PROJEKČNÍ A INŽENÝRSKÁ KANCELÁŘ

FORMÁT	4A4
DATUM	08.2016
STUPEŇ	RDS
MĚŘÍTKO	1:50
ZAKÁZKOVÉ ČÍSLO	KZ-06-16
ARCH.Č. / PROFESE	I.1.1
Č.VÝKRESU	303